4. แผนการดำเนินการตามมาตรการป้องกันและแก้ไขผลกระทบสิ่งแวดล้อมและมาตรการติดตามตรวจสอบคุณภาพสิ่งแวดล้อมตามที่ระบุไว้ในรายงานการวิเคราะห์ผลกระทบสิ่งแวดล้อม

ในการดำเนินการตามมาตรการป้องกันและแก้ไขผลกระทบสิ่งแวดล้อม และมาตรการติดตามตรวจสอบคุณภาพสิ่งแวดล้อม ตามที่ระบุไว้ในรายงานการวิเคราะห์สิ่งแวดล้อม ระยะเปิดดำเนินการ ดังนั้นการนำเสนอรายงานฯในครั้งนี้ บริษัท วิมน์คอนซ์ จำกัด เป็นผู้จัดทำรายงานผลการดำเนินการตามมาตรการป้องกันและแก้ไขผลกระทบสิ่งแวดล้อมและ มาตรการติดตามตรวจสอบผลกระทบสิ่งแวดล้อม ในระยะเปิดดำเนินการ โดยในครั้งนี้ได้ดำเนินการเก็บน้ำตัวอย่างเพื่อนำมาวิเคราะห์ ในเดือน มกราคม ถึง มิถุนายน 2568 ผลการวิเคราะห์ในรายงานฯฉบับ เดือน มกราคม ถึง มิถุนายน 2568

มาตรการติดตามตรวจสอบผลกระทบสิ่งแวดล้อมในระยะเปิดดำเนินการได้กำหนดให้มีการตรวจสอบคุณภาพน้ำทิ้ง ดังรายละเอียดต่อไปนี้

1) การติดตามตรวจสอบคุณภาพน้ำทิ้ง กำหนดพารามิเตอร์ไว้ ดังตารางที่ 1

ตารางที่ 1 พารามิเตอร์ตรวจวิเคราะห์คุณภาพน้ำทิ้ง

พารามิเตอร์ที่ใช้ตรวจสอบ จุดน้ำระบายออกจากโครงการ	ความถี่ในการตรวจสอบ	เดือนที่ตรวจสอบ
pH	เดือนละ 1 ครั้ง	มกราคม ถึง มิถุนายน 2568
Temperature	เดือนละ 1 ครั้ง	-
BOD	เดือนละ 1 ครั้ง	มกราคม ถึง มิถุนายน 2568
SS	เดือนละ 1 ครั้ง	มกราคม ถึง มิถุนายน 2568
TDS	เดือนละ 1 ครั้ง	มกราคม ถึง มิถุนายน 2568
Settleable Solids	เดือนละ 1 ครั้ง	มกราคม ถึง มิถุนายน 2568
Oil&Grease	เดือนละ 1 ครั้ง	มกราคม ถึง มิถุนายน 2568
TKN	เดือนละ 1 ครั้ง	มกราคม ถึง มิถุนายน 2568
Sulfide	เดือนละ 1 ครั้ง	มกราคม ถึง มิถุนายน 2568

ซึ่งทางโครงการได้ดำเนินการตรวจวิเคราะห์คุณภาพน้ำโดยห้องปฏิบัติการ บริษัท วิศวกรรมเคมี จำกัด เป็นผู้วิเคราะห์คุณภาพน้ำทิ้ง ที่ได้ตรวจวัดผ่านมาแล้ว เดือน มกราคม ถึง มิถุนายน 2568 ทางบริษัท วิมน์คอนซ์ จำกัด เป็นผู้รวบรวมและจัดทำรายงานผลการดำเนินการตามมาตรการป้องกันและแก้ไขผลกระทบสิ่งแวดล้อมและมาตรการติดตามตรวจสอบผลกระทบสิ่งแวดล้อม ได้รวบรวมผลและสรุปผลการวิเคราะห์คุณภาพน้ำดังกล่าว และเปรียบเทียบกับคุณภาพน้ำทิ้งในการตรวจทดสอบกับค่ามาตรฐานคุณภาพน้ำทิ้งอาคารประเภท ข.

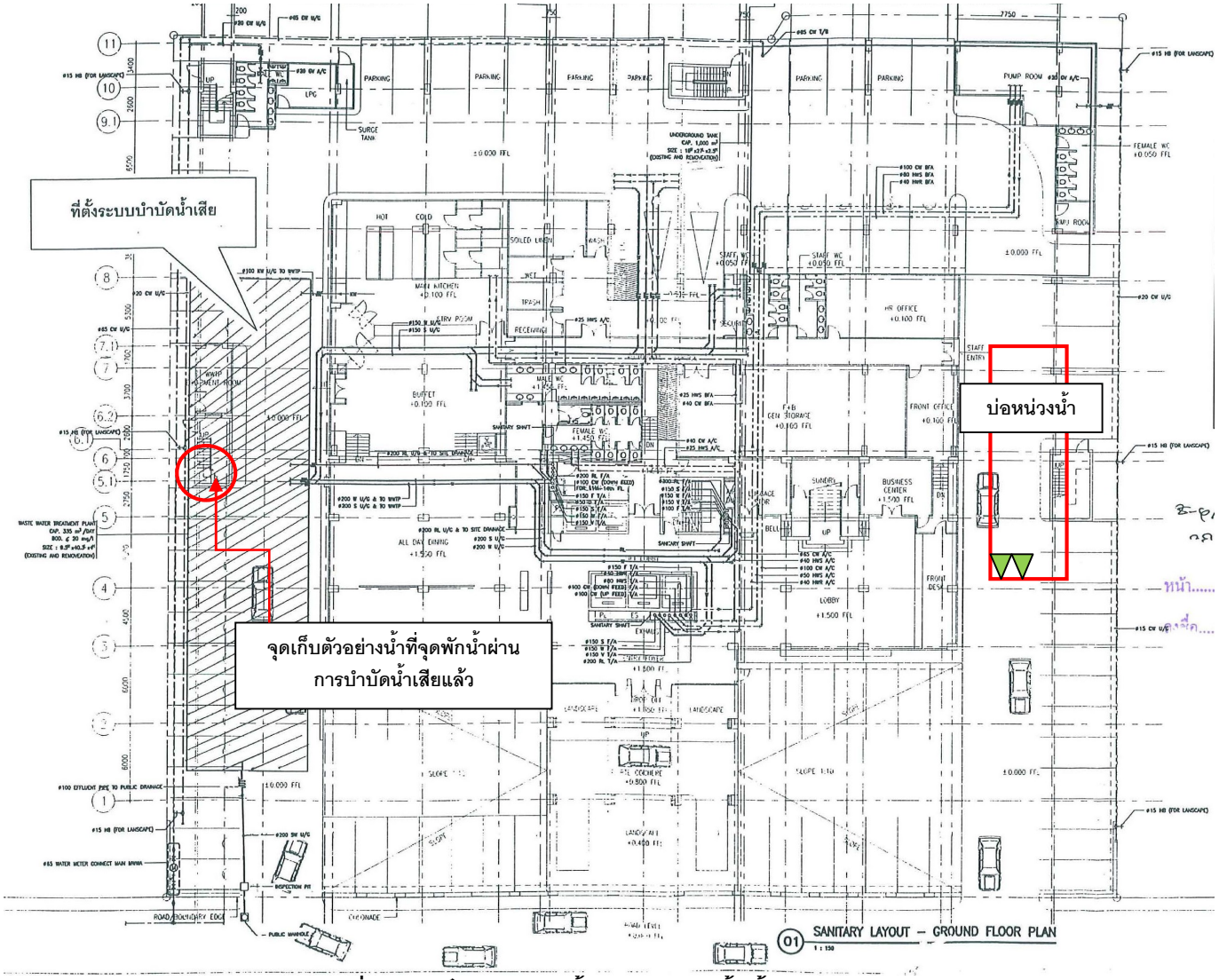

ภาพที่ 2 จุดเก็บตัวอย่างน้ำจากบ่อพักน้ำทิ้งของโครงการ

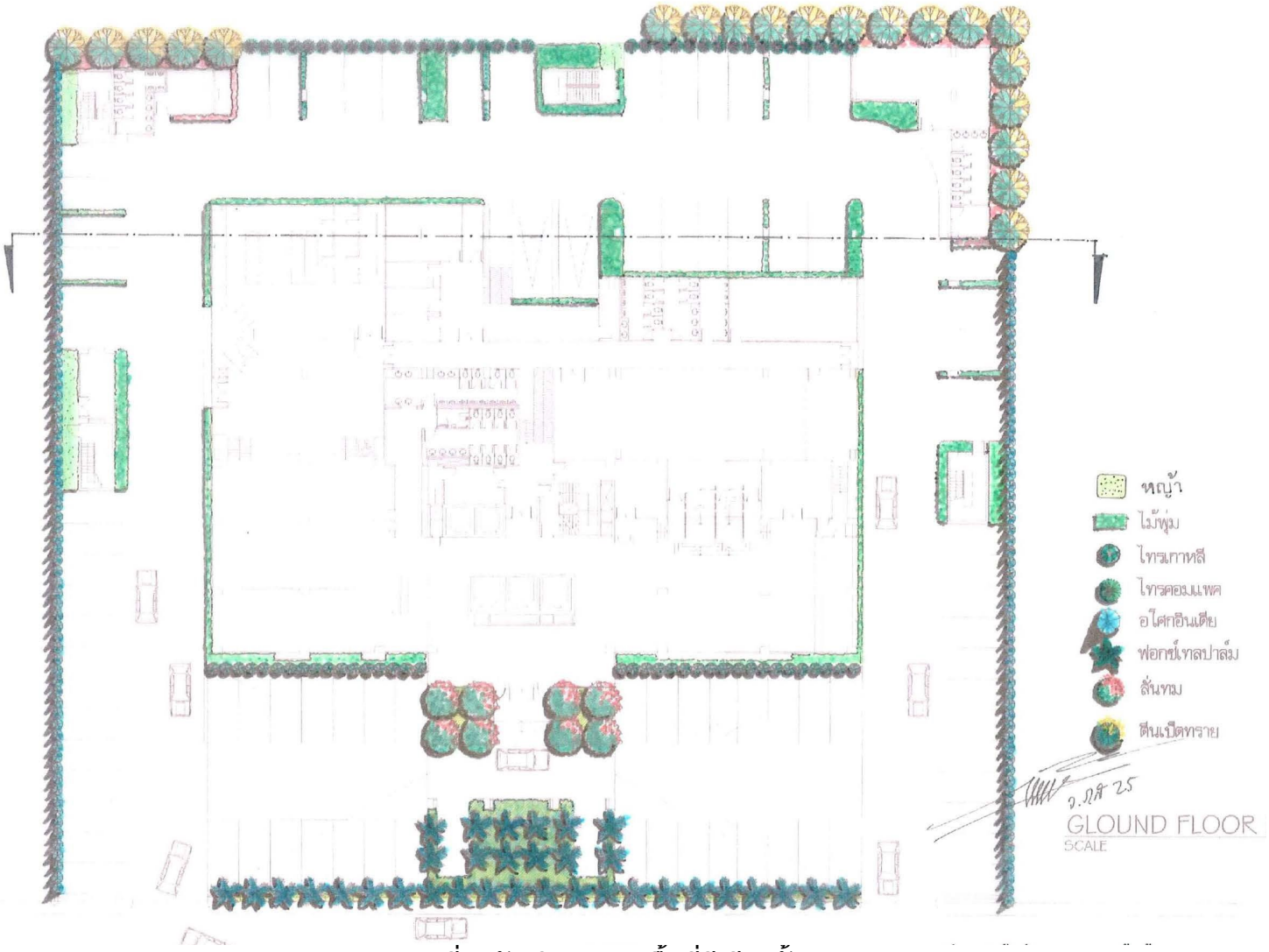

ภาพที่ 3 ผังบริเวณและพื้นที่สีเขียวชั้นล่าง